

PASSOS PARA INSTALAÇÃO E EXECUÇÃO DO TABWIN

SIA

VERSÃO OUT/2021

- Crie uma pasta **TABWIN** no disco C: do seu computador e baixe os arquivos nela
- Baixe o programa de instalação do TABWIN, seguindo as ordens das setas

<https://datasus.saude.gov.br/transferencia-de-arquivos/>

Download de arquivos

Fonte

Aplicativos - TABWIN/TABNET - Ferramentas para tabulação de dados 1º
Base Populacional - IBGE
Base Territorial - Mapas e conversões para tabulação
CIH - Sistema de Comunicação de Informação Hospitalar

Modalidade

Documentação
Programas 2º

Tipo de Arquivo

TABWIN - Tabulador de dados para Windows 3º
TABNET - Tabulador de dados para ambiente internet
TABDOS - Tabulador de dados para DOS

Enviar 4º

#	Fonte	Modalidade	Tipo de Arquivo
0	<input checked="" type="checkbox"/> DATASUS	Programas	TAB415.zip 5º

Download

Os arquivos selecionados foram compactados no arquivo arquivo.zip. Clicar no nome do arquivo para baixar na pasta que você selecionar. arquivo.zip 6º

- Após baixar e descompactar os arquivos deve ter criado a pasta TAB415 que deve estar dessa forma:

Nome	Data de modific...	Tipo	Tamanho
MAPAS	08/08/2018 12:28	Pasta de arquivos	
autoexec.r	01/09/2016 11:53	Arquivo R	1 KB
CarregaWayPoint	18/06/2005 23:01	Folha de estilos XSL	2 KB
dbf2dbc	05/02/2007 11:44	Aplicativo	46 KB
defcnv	26/12/2004 21:31	Chrome HTML Do...	16 KB
DocTabWin	30/10/2009 10:50	Chrome HTML Do...	59 KB
HISTORIA	08/08/2018 13:24	Documento de Te	42 KB
IMPBORL.DLL	15/02/1995 02:11	Extensão de aplica...	12 KB
menu.r	08/06/2005 21:16	Arquivo R	3 KB
modelo.rx	21/07/2005 12:54	Arquivo RX	1 KB
msxsl	19/02/2004 11:52	Aplicativo	25 KB
sql2	31/03/2005 22:13	Arquivo GIF	20 KB
TabWin	08/08/2018 13:22	Parâmetros de co...	1 KB
TABWIN32.CNT	10/05/2002 14:32	Arquivo CNT	9 KB
Tabwin32.GID	08/08/2018 13:22	Arquivo GID	37 KB
Tabwin32	13/05/2002 10:17	Arquivo de Ajuda	3.928 KB
TabWin415	06/08/2018 13:26	Aplicativo	1.883 KB

- Baixe os **Arquivos de Definição** do **SIASUS** – Sistema de Informações Ambulatoriais do SUS

Download de arquivos

Fonte

Seleção de arquivos mínimos de dados

- CNES - Cadastro Nacional de Estabelecimentos de Saúde
- RESP - Notificações de casos suspeitos de SCZ – desde 2015
- SIASUS - Sistema de Informações Ambulatoriais do SUS** ← 1º
- SIHSUS - Sistema de Informações Hospitalares do SUS

Modalidade

Seleção de modalidades

- Arquivos auxiliares para tabulação** ← 2º
- Dados
- Documentação

Tipo de Arquivo

Seleção de tipos de arquivos

- Arquivos de definição do Tabwin** ← 3º

Enviar ← 4º

5º

#	Fonte	Modalidade	Tipo de Arquivo
0	<input checked="" type="checkbox"/>	SIASUS	Arquivos Auxiliares para Tabulação
1	<input type="checkbox"/>	SIASUS	Arquivos Auxiliares para Tabulação
2	<input type="checkbox"/>	SIASUS	Arquivos Auxiliares para Tabulação
3	<input type="checkbox"/>	SIASUS	Arquivos Auxiliares para Tabulação

Download ← 6º

Os arquivos selecionados foram compactados no arquivo arquivo.zip. Clicar no nome do arquivo para baixar na pasta que você selecionar. [arquivo.zip](#) ← 7º

- Após baixar e descompactar os arquivos deve ter criado a pasta TAB_SIA que deve estar dessa forma:

Nome	Data de modific...	Tipo	Tamanho
■ CNV	22/09/2021 15:48	Pasta de arquivos	
■ DADOS	27/09/2021 21:04	Pasta de arquivos	
■ Documentação	22/09/2021 15:48	Pasta de arquivos	
■ TAB_DBF	22/09/2021 15:48	Pasta de arquivos	
📄 APAC_Cirurgia Bariátrica.DEF	27/08/2020 21:13	Arquivo DEF	31 KB
📄 APAC_Confecção de Fístula.DEF	24/02/2021 18:39	Arquivo DEF	25 KB
📄 APAC_Dados Comuns.DEF	16/06/2020 21:59	Arquivo DEF	29 KB
📄 APAC_Laudos Diversos.DEF	27/08/2020 21:09	Arquivo DEF	29 KB
📄 APAC_Medicamentos.DEF	27/08/2020 21:10	Arquivo DEF	31 KB
📄 APAC_Nefrologia.DEF	27/08/2020 21:13	Arquivo DEF	30 KB
📄 APAC_Pos Cirurgia Bariátrica.def	15/06/2020 23:05	Arquivo DEF	25 KB
📄 APAC_Quimioterapia.DEF	27/08/2020 21:08	Arquivo DEF	31 KB
📄 APAC_Radioterapia.DEF	27/08/2020 21:11	Arquivo DEF	32 KB
📄 APAC_Tratamento_Dialítico.DEF	21/09/2020 17:47	Arquivo DEF	22 KB
📄 Atenção_Dom ciliar.def	20/10/2020 21:03	Arquivo DEF	28 KB
📄 Produção_Ambulatorial.DEF	19/08/2021 16:28	Arquivo DEF	38 KB
📄 RAAS_PSICOSOCIAL.def	15/03/2021 18:24	Arquivo DEF	20 KB

- Baixe os **Arquivos de Dados** do **SIASUS** – Sistema de Informações Ambulatoriais do SUS

Download de arquivos

Fonte

1º

Modalidade

2º

Tipo de Arquivo

3º

Ano

4º

Mês

5º

UF

6º

OBSERVAÇÃO

Os itens 4, 5 e 6 podem ser escolhidos mais de um item. Só que aconselhamos escolher apenas um item para não ter problema no download dos arquivos.

Enviar 7º

#	Fonte	Modalidade	Tipo de Arquivo
0	<input checked="" type="checkbox"/> SIASUS	Dados	PABA2101.dbc
1	<input checked="" type="checkbox"/> SIASUS	Dados	PABA2102.dbc
2	<input checked="" type="checkbox"/> SIASUS	Dados	PABA2103.dbc

Download 8º

Os arquivos selecionados foram compactados no arquivo arquivo.zip. Clicar no nome do arquivo para baixar na pasta que você selecionar. [arquivo.zip](#) 9º

- Após baixar e descompactar os arquivos copie os arquivos e coloque na pasta

>>**TAB_SIA >> DADOS** onde devem ficar todos os arquivos **DBC** do **SIA**:

Nome	Data de modific...	Tipo	Tamanho
PABA2101.dbc	27/10/2021 14:57	Arquivo DBC	38,498 KB
PABA2102.dbc	27/10/2021 14:57	Arquivo DBC	41,174 KB
PABA2103.dbc	27/10/2021 14:57	Arquivo DBC	45,667 KB

- Finalizado o processo para baixar os arquivos vamos para execução do **TABWIN**

- Entre na pasta onde foi descompactado o TABWIN (pasta TAB415)

- Clique no arquivo TabWin32.exe

Nome	Data de modific...	Tipo	Tamanho
MAPAS	08/08/2018 12:28	Pasta de arquivos	
autoexec.r	01/09/2016 11:53	Arquivo R	1 KB
CarregaWayPoint	18/06/2005 23:01	Folha de estilos XSL	2 KB
dbf2dbc	05/02/2007 11:44	Aplicativo	46 KB
defcnv	26/12/2004 21:31	Chrome HTML Do...	16 KB
DocTabWin	30/10/2009 10:50	Chrome HTML Do...	59 KB
HISTORIA	08/08/2018 13:24	Documento de Te	42 KB
IMPBORL.DLL	15/02/1995 02:11	Extensão de aplica...	12 KB
menu.r	08/06/2005 21:16	Arquivo R	3 KB
modelo.rx	21/07/2005 12:54	Arquivo RX	1 KB
msxsl	19/02/2004 11:52	Aplicativo	25 KB
sql2	31/03/2005 22:13	Arquivo GIF	20 KB
TabWin	08/08/2018 13:22	Parâmetros de co...	1 KB
TABWIN32.CNT	10/05/2002 14:32	Arquivo CNT	9 KB
Tabwin32.GID	08/08/2018 13:22	Arquivo GID	37 KB
Tabwin32	13/05/2002 10:17	Arquivo de Ajuda	3.928 KB
TabWin415	06/08/2018 13:26	Aplicativo	1.883 KB



Clicando com o botão direito do mouse crie um atalho na área de trabalho para usar na próxima vez.

- Aparecerá a Tela abaixo e clique em **Executar**

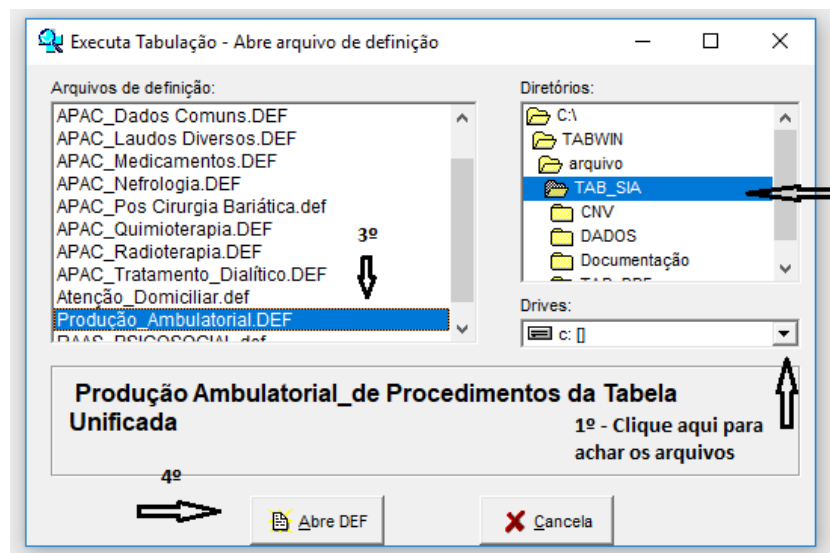
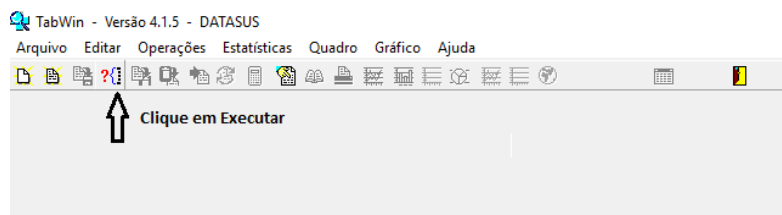

2º - Observe o caminho e encontre a pasta onde estão os arquivos de definição.

- Tela Principal do TABWIN

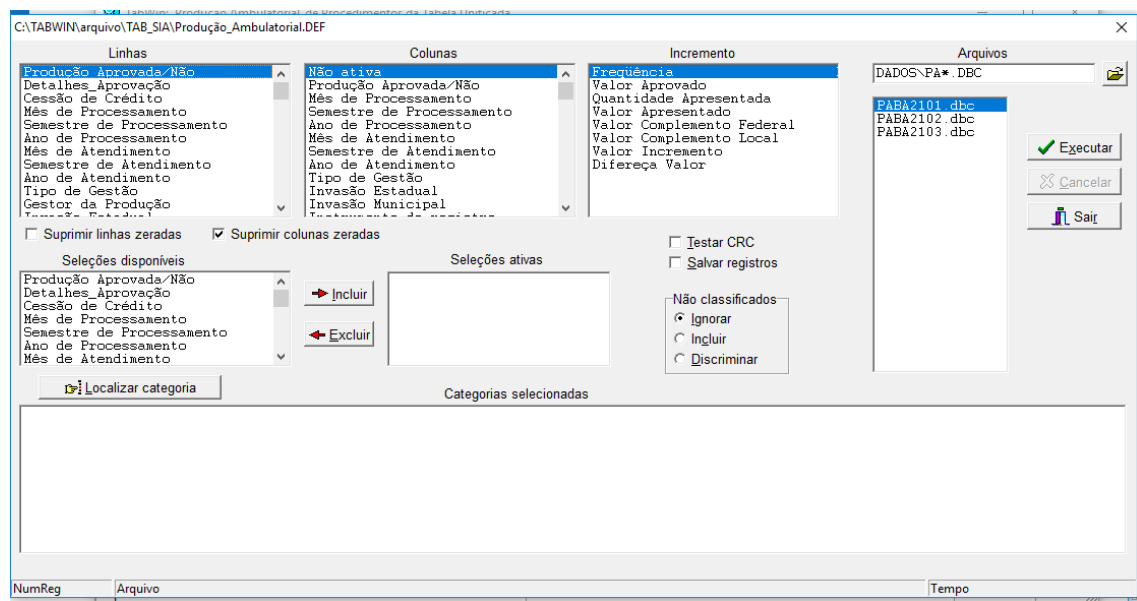

- Na **Linhas** você poderá escolher apenas uma informação que deseja que aparece na linha da sua planilha.
- Na **Colunas** é do mesmo jeito da Linha
- No **Incremento** você só poderá escolher mais de uma opção se a **Coluna** estiver marcada **Não ativa**
- Em **Seleções Disponíveis** você poderá escolher mais de uma, sendo que pode haver conflito e o TABWIN pode não entender a sua seleção, por isso é preciso cautela na hora de selecionar os itens.
- Em **Arquivos** será onde você selecionará os arquivos chamados DBF, onde estão armazenados os conteúdos que serão mostrados.

- Em **Arquivos** veja as telas:

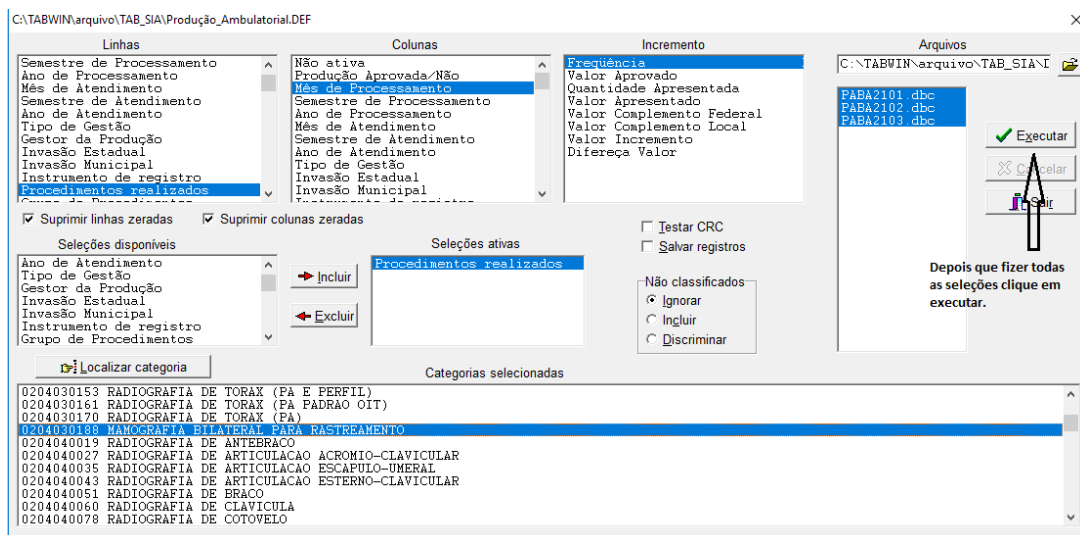
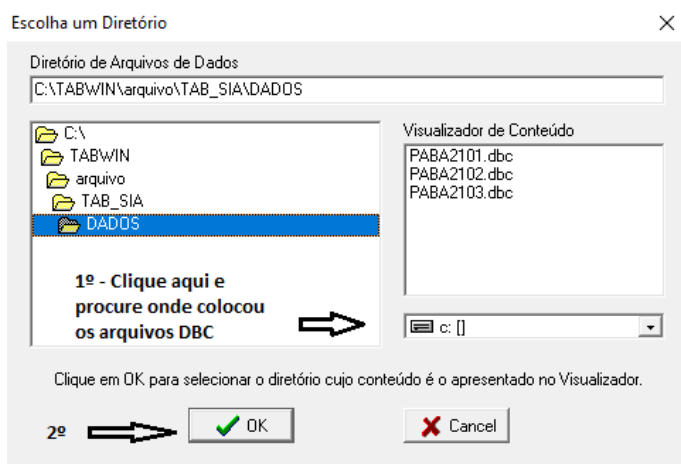
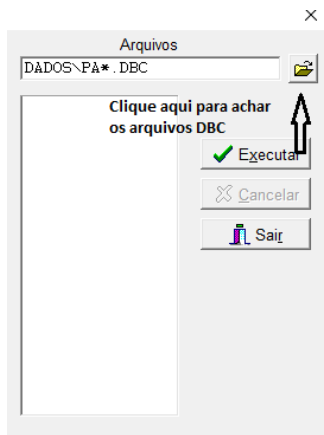

- O resultado da operação será esse.

Arquivo Editar Operações Estatísticas Quadro Gráfico Ajuda

Título | Produção Ambulatorial de Procedimentos da Tabela Unificada Subtítulo | Frequência por Mês de Processamento segundo Procedimentos realizados

Procedimentos realizados	Jan/2021	Fev/2021	Mar/2021	Total
Total	18.829	19.559	16.101	54.489
0204030188 MAMOGRAFIA BILATERAL PARA RASTREAMENTO	18.829	19.559	16.101	54.489

Clique nesse ícone na barra de tarefas para copiar o arquivo. Abra um arquivo excel e cole o arquivo com o comando CTRL "V".

Log

```
[Opções]
DEF=C:\TABWIN\arquivo\TAB_SIA\Produção_Ambulatorial.DEF
PATH=C:\TABWIN\arquivo\TAB_SIA\DADOS\PA*.DBC
Linha=Procedimentos realizados
Coluna=Mês de Processamento
Incremento=Frequência
Suprime_Linhas_Zeradas=true
Suprime_Colunas_Zeradas=true
Não_Classificados=0
[Seleções Ativas]
Procedimentos realizados: 0204030188 MAMOGRAFIA BILATERAL PARA R/
[Arquivos]
PABA2101.dbc
PABA2102.dbc
PABA2103.dbc
Registros_Processados= 3966297
Tempo_Decorrido= 0:08
```

Clique aqui se quiser salvar o log. Se não pode fechar essa janela

☒ Mostrar log ao abrir tabela

- Um ponto importante para auxiliar na hora de selecionar os arquivos DBC

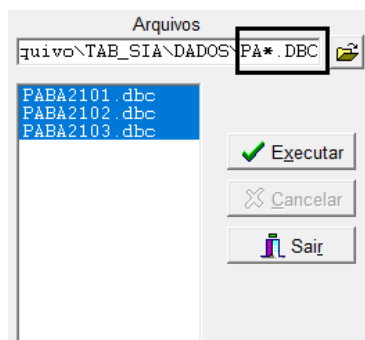

- O asterisco em \PA*.DBC apresenta a seguinte forma:

- As duas primeiras posições indicam a UF: \PABA*.DBC

- As duas após a UF indica o ANO: \PABA21*.DBC

- As duas após o ANO indica o MÊS: \PABA2103.DBC

- Dessa forma o comando final ficaria assim: ... \TAB_SIA\Dados\PABA2103.DBC

- Caso você queira selecionar todas as UFs, no lugar da UF você coloca ??

... .. \TAB_SIA\Dados\PA??2103.DBC

- Caso queira selecionar todo o ano de 2021

... \TAB_SIA\Dados\PABA21*.DBC ou

... \TAB_SIA\Dados\RD??21*.DBC

- Agora é fazer os testes e se acostumar com a ferramenta.

Equipe:

NDIS – Núcleo de Disseminação de Informação em Saúde