

PASSOS PARA INSTALAÇÃO E EXECUÇÃO DO TABWIN

SIH

VERSÃO OUT/2021

- Crie uma pasta TABWIN no disco C: do seu computador e baixe os arquivos nela
- Baixe o programa de instalação do TABWIN, seguindo as ordens das setas

<https://datasus.saude.gov.br/transferecia-de-arquivos/>

Download de arquivos

Fonte

Aplicativos - TABWIN/TABNET - Ferramentas para tabulação de dados 1º
Base Populacional - IBGE
Base Territorial - Mapas e conversões para tabulação
CIH - Sistema de Comunicação de Informação Hospitalar

Modalidade

Documentação
Programas 2º

Tipo de Arquivo

TABWIN - Tabulador de dados para Windows 3º
TABNET - Tabulador de dados para ambiente internet
TABDOS - Tabulador de dados para DOS

Enviar 4º

#	Fonte	Modalidade	Tipo de Arquivo
0	<input checked="" type="checkbox"/> DATASUS	Programas	TAB415.zip 5º

Download

Os arquivos selecionados foram compactados no arquivo arquivo.zip. Clicar no nome do arquivo para baixar na pasta que você selecionar.arquivo.zip 6º

- Após baixar e descompactar os arquivos deve ter criado a pasta TAB415 que deve estar dessa forma:

Nome	Data de modific...	Tipo	Tamanho
MAPAS	08/08/2018 12:28	Pasta de arquivos	
autoexec.r	01/09/2016 11:53	Arquivo R	1 KB
CarregaWayPoint	18/06/2005 23:01	Folha de estilos XSL	2 KB
dbf2dbc	05/02/2007 11:44	Aplicativo	46 KB
defcnv	26/12/2004 21:31	Chrome HTML Do...	16 KB
DocTabWin	30/10/2009 10:50	Chrome HTML Do...	59 KB
HISTORIA	08/08/2018 13:24	Documento de Te	42 KB
IMPBORL.DLL	15/02/1995 02:11	Extensão de aplica...	12 KB
menu.r	08/06/2005 21:16	Arquivo R	3 KB
modelo.rx	21/07/2005 12:54	Arquivo RX	1 KB
msxsl	19/02/2004 11:52	Aplicativo	25 KB
sql2	31/03/2005 22:13	Arquivo GIF	20 KB
TabWin	08/08/2018 13:22	Parâmetros de co...	1 KB
TABWIN32.CNT	10/05/2002 14:32	Arquivo CNT	9 KB
Tabwin32.GID	08/08/2018 13:22	Arquivo GID	37 KB
Tabwin32	13/05/2002 10:17	Arquivo de Ajuda	3.928 KB
TabWin415	06/08/2018 13:26	Aplicativo	1.883 KB

- Baixe os **Arquivos de Definição** do **SIHSUS** – Sistema de Informações Hospitalares do SUS

Download de arquivos

Fonte

CNES - Cadastro Nacional de Estabelecimentos de Saúde
 RESP - Notificações de casos suspeitos de SCZ – desde 2015
 SIASUS - Sistema de Informações Ambulatoriais do SUS
 SIHSUS - Sistema de Informações Hospitalares do SUS

Modalidade

Arquivos auxiliares para tabulação
 Dados
 Documentação

Tipo de Arquivo

Arquivos de definição do Tabwin

Enviar

Os arquivos selecionados foram compactados no arquivo arquivo.zip. Clicar no nome do arquivo para baixar na pasta que você selecionar.

#	Fonte	Modalidade	Tipo de Arquivo
0	<input checked="" type="checkbox"/> SIHSUS	Arquivos Auxiliares para Tabulação	TAB_SIH.zip
1	<input type="checkbox"/> SIHSUS	Arquivos Auxiliares para Tabulação	TAB_SIH_199201-199712.zip
2	<input type="checkbox"/> SIHSUS	Arquivos Auxiliares para Tabulação	TAB_SIH_199801-200307.zip
3	<input type="checkbox"/> SIHSUS	Arquivos Auxiliares para Tabulação	TAB_SIH_200308-200712.zip

Download

Os arquivos selecionados foram compactados no arquivo arquivo.zip. Clicar no nome do arquivo para baixar na pasta que você selecionar.

- Após baixar e descompactar os arquivos deve ter criado a pasta TAB_SIH que deve estar dessa forma:

Nome	Data de modific...	Tipo	Tamanho
CNV	22/09/2021 15:48	Pasta de arquivos	
Dados	27/09/2021 20:58	Pasta de arquivos	
DBF	22/09/2021 15:49	Pasta de arquivos	
Documentos	22/09/2021 15:49	Pasta de arquivos	
Motivo de Erro.DEF	08/06/2020 19:23	Arquivo DEF	5 KB
RD2008.DEF	27/09/2021 17:18	Arquivo DEF	34 KB
RJ2008.DEF	15/08/2021 12:46	Arquivo DEF	31 KB
SP2008.DEF	11/08/2021 14:42	Arquivo DEF	20 KB

- Baixe os **Arquivos de Dados** do **SIHSUS** – Sistema de Informações Hospitalares do SUS

Download de arquivos

Fonte

CNES - Cadastro Nacional de Estabelecimentos de Saúde

 RESP - Notificações de casos suspeitos de SCZ – desde 2015

 SIASUS - Sistema de Informações Ambulatoriais do SUS

 SIHSUS - Sistema de Informações Hospitalares do SUS

Modalidade

Arquivos auxiliares para tabulação

 Dados

 Documentação

Tipo de Arquivo

ER - AIH Rejeitadas com código de erro

 RD - AIH Reduzida

 RJ - AIH Rejeitadas

 SP - Serviços Profissionais

Ano

2021

 2020

 2019

 2018

Mês

Janeiro

 Fevereiro

 Março

 Abril

UF

MA

 MG

 MS

 MT

 PA

OBSERVAÇÃO

Os itens 4, 5 e 6 pode ser escolhidos mais de um item. Só que aconselhamos escolher apenas um item para não ter problema no download dos arquivos.

Enviar

#	Fonte	Modalidade	Tipo de Arquivo
0	<input checked="" type="checkbox"/>	SIHSUS	Dados
1	<input checked="" type="checkbox"/>	SIHSUS	Dados
2	<input checked="" type="checkbox"/>	SIHSUS	Dados
3	<input checked="" type="checkbox"/>	SIHSUS	Dados
4	<input checked="" type="checkbox"/>	SIHSUS	Dados
5	<input checked="" type="checkbox"/>	SIHSUS	Dados
6	<input checked="" type="checkbox"/>	SIHSUS	Dados
7	<input checked="" type="checkbox"/>	SIHSUS	Dados

Download

Os arquivos selecionados foram compactados no arquivo arquivo.zip. Clicar no nome do arquivo para baixar na pasta que você selecionar: [arquivo.zip](#)

- Após baixar e descompactar os arquivos copie os arquivos e coloque na pasta

>>TAB_SIH>> Dados onde devem ficar todos os arquivos dbc do SIH:

	RDMG2101.dbc	26/10/2021 14:09	Arquivo DBC	7.304 KB
	RDMG2102.dbc	26/10/2021 14:09	Arquivo DBC	7.271 KB
	RDMG2103.dbc	26/10/2021 14:09	Arquivo DBC	7.512 KB
	RDMG2104.dbc	26/10/2021 14:09	Arquivo DBC	7.228 KB
	RDMG2105.dbc	26/10/2021 14:09	Arquivo DBC	7.433 KB
	RDMG2106.dbc	26/10/2021 14:09	Arquivo DBC	7.563 KB
	RDMG2107.dbc	26/10/2021 14:09	Arquivo DBC	7.737 KB
	RDMG2108.dbc	26/10/2021 14:09	Arquivo DBC	7.537 KB

- Para baixar os arquivos do **SIASUS** – Sistema de Informações Ambulatoriais do SUS, você pode seguir a mesma lógica do **SIHSUS**, explicado nos passos acima.

- Finalizado o processo para baixar os arquivos vamos para execução do **TABWIN**

- Entre na pasta onde foi descompactado o TABWIN (pasta TAB415)

- Clique no arquivo TabWin32.exe

Nome	Data de modific...	Tipo	Tamanho
MAPAS	08/08/2018 12:28	Pasta de arquivos	
autoexec.r	01/09/2016 11:53	Arquivo R	1 KB
CarregaWayPoint	18/06/2005 23:01	Folha de estilos XSL	2 KB
dbf2dbc	05/02/2007 11:44	Aplicativo	46 KB
defcnv	26/12/2004 21:31	Chrome HTML Do...	16 KB
DocTabWin	30/10/2009 10:50	Chrome HTML Do...	59 KB
HISTORIA	08/08/2018 13:24	Documento de Te	42 KB
IMPBORL.DLL	15/02/1995 02:11	Extensão de aplica...	12 KB
menu.r	08/06/2005 21:16	Arquivo R	3 KB
modelo.rx	21/07/2005 12:54	Arquivo RX	1 KB
mssql	19/02/2004 11:52	Aplicativo	25 KB
sql2	31/03/2005 22:13	Arquivo GIF	20 KB
TabWin	08/08/2018 13:22	Parâmetros de co...	1 KB
TABWIN32.CNT	10/05/2002 14:32	Arquivo CNT	9 KB
Tabwin32.GID	08/08/2018 13:22	Arquivo GID	37 KB
Tabwin32	13/05/2002 10:17	Arquivo de Ajuda	3.928 KB
TabWin415	06/08/2018 13:26	Aplicativo	1.883 KB



Clicando com o botão direito do mouse crie um atalho na área de trabalho para usar na próxima vez.

- Aparecerá a Tela abaixo e clique em **Executar**

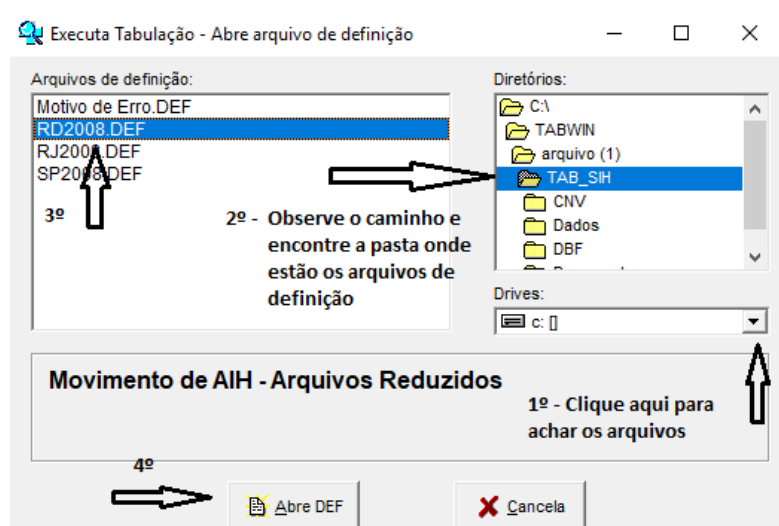
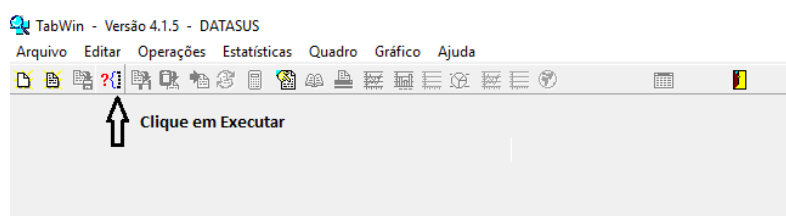

- Tela Principal do TABWIN

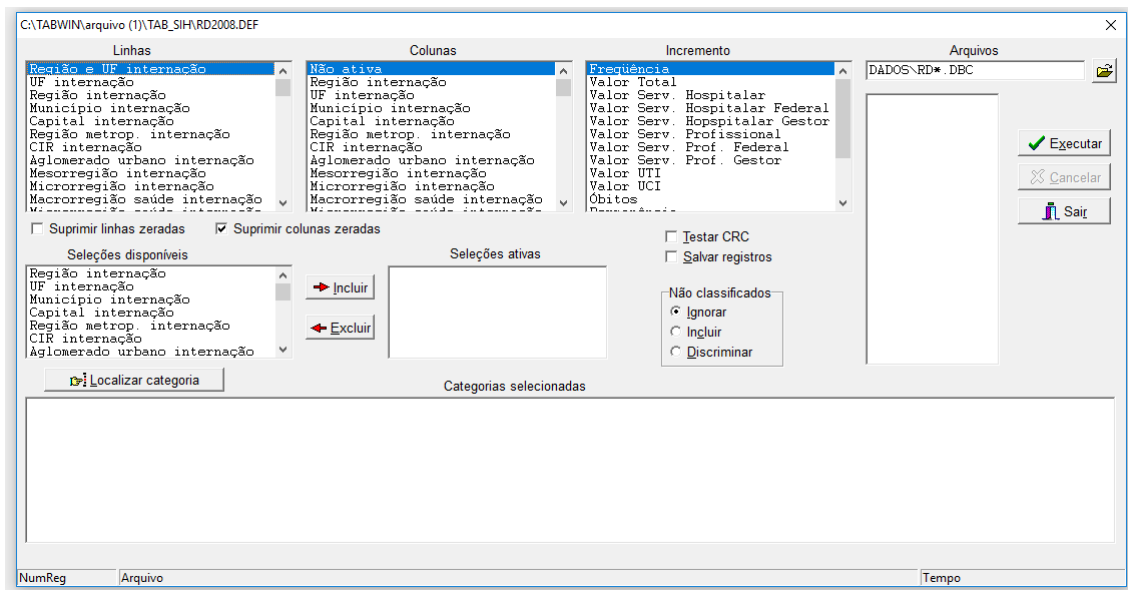

- Na **Linhas** você poderá escolher apenas uma informação que deseja que aparece na linha da sua planilha.
- Na **Colunas** é do mesmo jeito da Linha
- No **Incremento** você só poderá escolher mais de uma opção se a **Coluna** estiver marcada **Não ativa**
- Em **Seleções Disponíveis** você poderá escolher mais de uma, sendo que pode haver conflito e o TABWIN pode não entender a sua seleção, por isso é preciso cautela na hora de selecionar os itens.
- Em **Arquivos** será onde você selecionará os arquivos chamados DBF, onde estão armazenados os conteúdos que serão mostrados.
- Em **Arquivos** veja as telas:

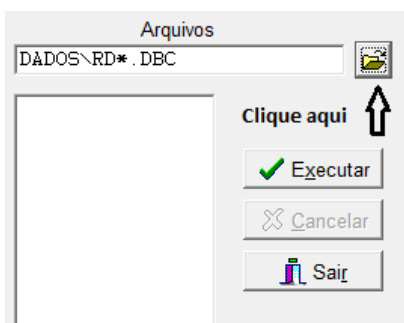

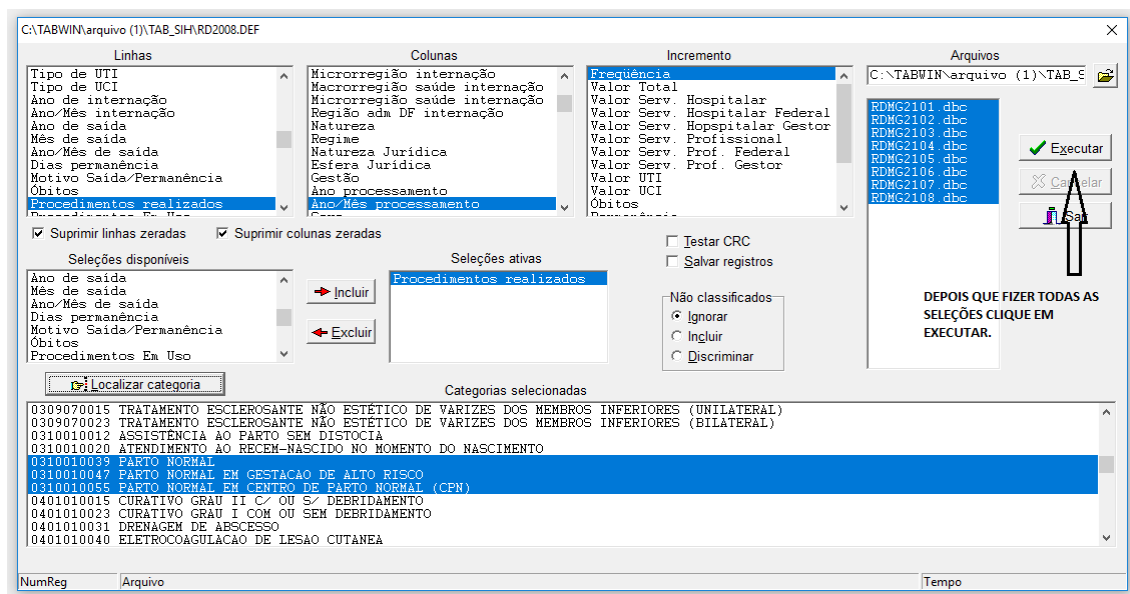
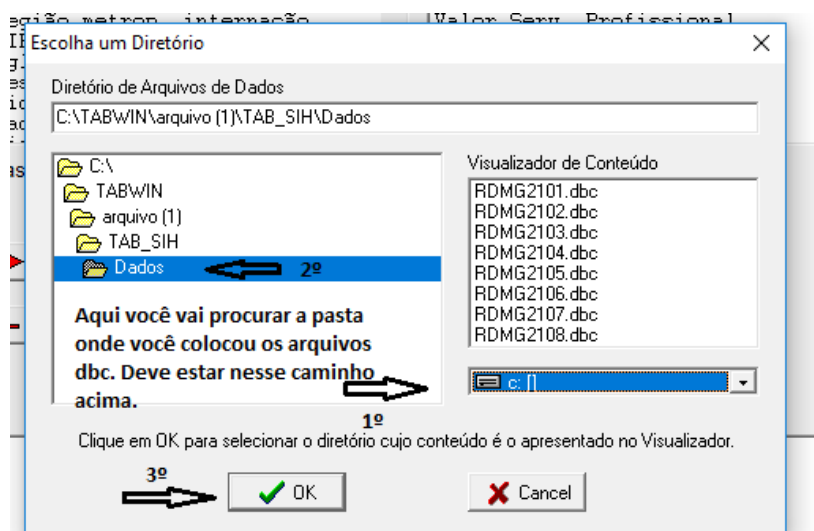

- O resultado da operação será esse.

Movimento de AIH - Arquivos Reduzidos

Arquivo Editar Operações Estatísticas Quadro Gráfico Ajuda

Título Movimento de AIH - Arquivos Reduzidos Subtítulo Frequência por Ano/Mês processamento segundo Procedimentos realizados

Procedimentos realizados	2021/Jan	2021/Fev	2021/Mar	2021/Abr	2021/Mai	2021/Jun	2021/Jul	2021/Ago	Total
Total	7.129	7.367	7.420	7.356	7.466	7.372	6.705	6.329	57.144
0310010039 PARTO NORMAL	5.543	5.820	5.872	5.637	5.824	5.739	5.231	4.944	44.610
0310010047 PARTO NORMAL EM GESTAÇÃO DE ALTO RISCO	1.438	1.371	1.336	1.516	1.383	1.411	1.245	1.215	10.915
0310010055 PARTO NORMAL EM CENTRO DE PARTO NORMAL (CPN)	148	176	212	203	259	222	229	170	1.619



Clique nesse ícone na barra de tarefas para copiar o arquivo. Abra um excel e cole o arquivo com o comando Ctrl "V"

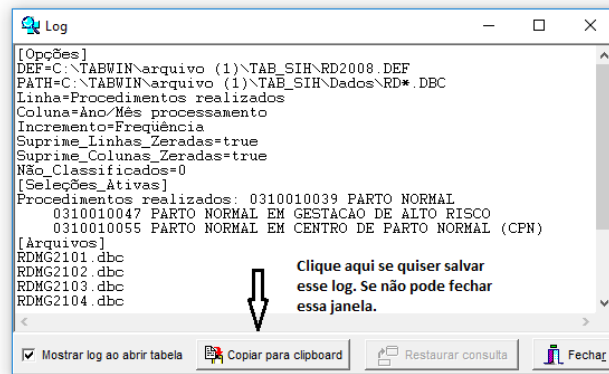

- Um ponto importante para auxiliar na hora de selecionar os arquivos DBC

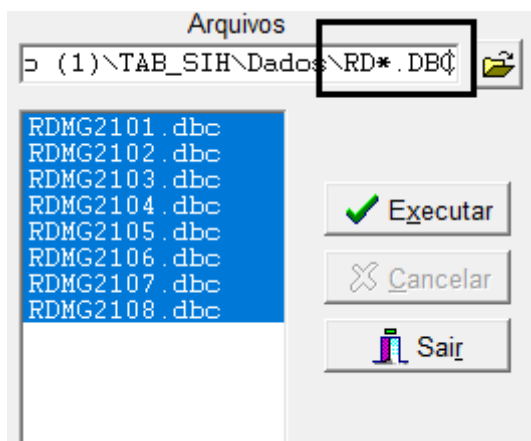

- O asterisco em \RD*.DBC apresenta a seguinte forma:

- As duas primeiras posições indicam a UF: \RDMG*.DBC

- As duas após a UF indica o ANO: \RDMG21*.DBC

- As duas após o ANO indica o MÊS: \RDMG2103.DBC

- Dessa forma o comando final ficaria assim: ... \TAB_SIH\Dados\RDMG2103.DBC

- Caso você queira selecionar todas as UFs, no lugar da UF você coloca ??

... .. \TAB_SIH\Dados\RD??2103.DBC

- Caso queira selecionar todo o ano de 2021

... \TAB_SIH\Dados\RDMG21*.DBC ou

...\TAB_SIH\Dados\RD??21*.DBC

- Para o **SIA** pode ser usada a mesma lógica do **SIH**

- Agora é fazer os testes e se acostumar com a ferramenta.

Equipe:

NDIS – Núcleo de Disseminação de Informação em Saúde